

# UCHWAŁA NR LXXXIII.770.2024

## RADY GMINY DARŁOWO

z dnia 23 kwietnia 2024 r.

### w sprawie określenia sezonu kąpielowego oraz wykazu kąpielisk na terenie gminy Darłowo w 2024 r.

Na podstawie art. 18 ust. 2 pkt 15 ustawy z dnia 8 marca 1990 r. o samorządzie gminnym (t.j. Dz. U. z 2024 r. poz. 609.), w związku z art. 37 ust. 1 oraz ust. 2 ustawy z dnia 20 lipca 2017 r. Prawo wodne (t.j. Dz. U. z 2023 r. poz. 1478 z późn. zm.) Rada Gminy Darłowo uchwała, co następuje:

§ 1. Określa się sezon kąpielowy, który trwa od 22.06.2024 r. do 31.08.2024 r.

§ 2. Określa się wykaz kąpielisk na terenie Gminy Darłowo w 2024 r.

| Nazwa oraz adres organizatora kąpielisk  | Nazwa i lokalizacja kąpieliska   | Długość linii brzegowej | Przewidywana maksymalna liczba osób korzystających dziennie z kąpieliska | Termin otwarcia i zamknięcia kąpielisk |
|--|--|-------------------------|--|--|
| <b>Centrum Sportów Wodnych w Dąbkach</b><br>ul. Dąbrowicka 7,<br>76-150 Darłowo<br>NIP: 49906763341<br>REGON:<br>382191082 | <b>Wicie zachód</b> - początek 40 m na zachód od wejścia na plażę z ul. Plażowej oznaczonego jako „Wicie 3Z” i koniec 60 m na wschód w kierunku Jarosławca.                                  | 100 m                   | 800  | 22.06.2024 r.<br>- 31.08.2024 r.       |
|  | <b>Wicie wschód</b> – początek 40 m na zachód od wejścia na plażę z ul. Plażowej oznaczonego jako „Wicie 3W” i koniec 60 m na wschód w kierunku Jarosławca.                                  | 100 m                   | 800  |  |
|  | <b>Kopań</b> - początek na wysokości 29 m, koniec 129 m na wschód od wejścia głównego oznaczonego jako „Kopań 1Z”.   | 100 m                   | 700  |  |
|  | <b>Bobolin wschód</b> – początek na wysokości wejścia głównego z ul. Plażowej oznaczonego jako - "Bobolin 1W", koniec 100 m na zachód.   | 100 m                   | 1000   |  |
|  | <b>Bobolin zachód</b> – początek na wysokości 30 m na zachód, koniec 70 m na wschód od wejścia głównego z ul. Wojska Polskiego oznaczonego jako "Bobolin 2Z”.                                | 100 m                   | 950  |  |
|  | <b>Dąbki wschód</b> – 2 kąpieliska:<br>1) Kąpielisko I – początek na wysokości 25 m na wschód i koniec 75 m na zachód od wejścia głównego z ul. Morskiej oznaczonego jako „Dąbki wejście 3”. | 100 m                   | 800  |  |

|  |   |       |     |  |
|--|---|-------|-----|--|
|  | 1) Kąpielisko I – początek na wysokości 25 m na wschód i koniec 75 m na zachód od wejścia głównego z ul. Morskiej oznaczonego jako „Dąbki wejście 3”. | 100 m | 800 |  |
|  | <b>Dąbki zachód</b> – 2 kąpieliska:   |       |     |  |
|  | 1) Kąpielisko I – początek na wysokości wejścia głównego z ul. Sztormowej oznaczonego jako „Dąbki wejście 1”, koniec 100 m na wschód.                 | 100 m | 600 |  |
|  | 2) Kąpielisko II - początek na wysokości 10 m i koniec 110 m na zachód od wejścia głównego z ul. Piaskowej oznaczonego jako „Dąbki wejście 2”.        | 100 m | 600 |  |

§ 3. Opis lokalizacji kąpielisk stanowią załączniki graficzne od nr 1 do nr 7 do niniejszej uchwały.

§ 4. Wykonanie uchwały powierza się Wójtowi Gminy Darłowo.

§ 5. Uchwała wchodzi w życie po upływie 14 dni od dnia jej ogłoszenia w Dzienniku Urzędowym Województwa Zachodniopomorskiego.

Przewodniczący Rady Gminy  
Darłowo

**Henryk Ignatowicz**

MAPA SKALA 1 : 1000  
Województwo: zachodniopomorskie

Powiat: sławieński  
Gmina: Darłowo-G [321303\_2]  
Dobre widoki: Bobolin [0002]  
Kąpielisko Bobolin Zachód

Załącznik nr 1 do uchwały NR LXXXIII.770.2024  
Rady Gminy Darłowo z dnia 23.04.2024 r.

- teren plaży objęty umową dzierżawy
- teren plaży objęty umową dzierżawy stonowiacze kąpielisko
- dojeżdż do zejścia na plażę nie podlegające dzierżawie (Ls) - objęte osobnym porozumieniem
- zejścia na plażę objęte umową dzierżawy

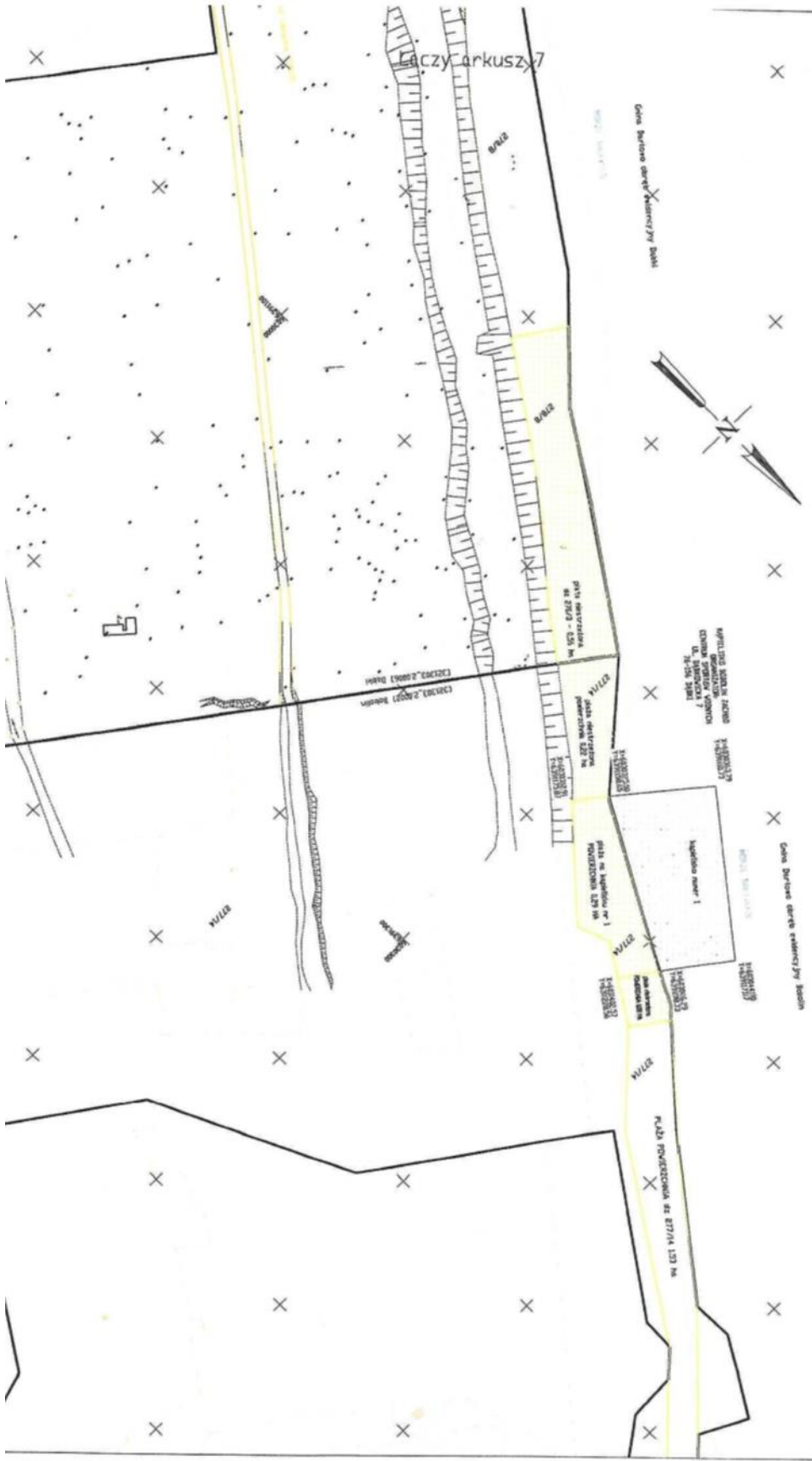

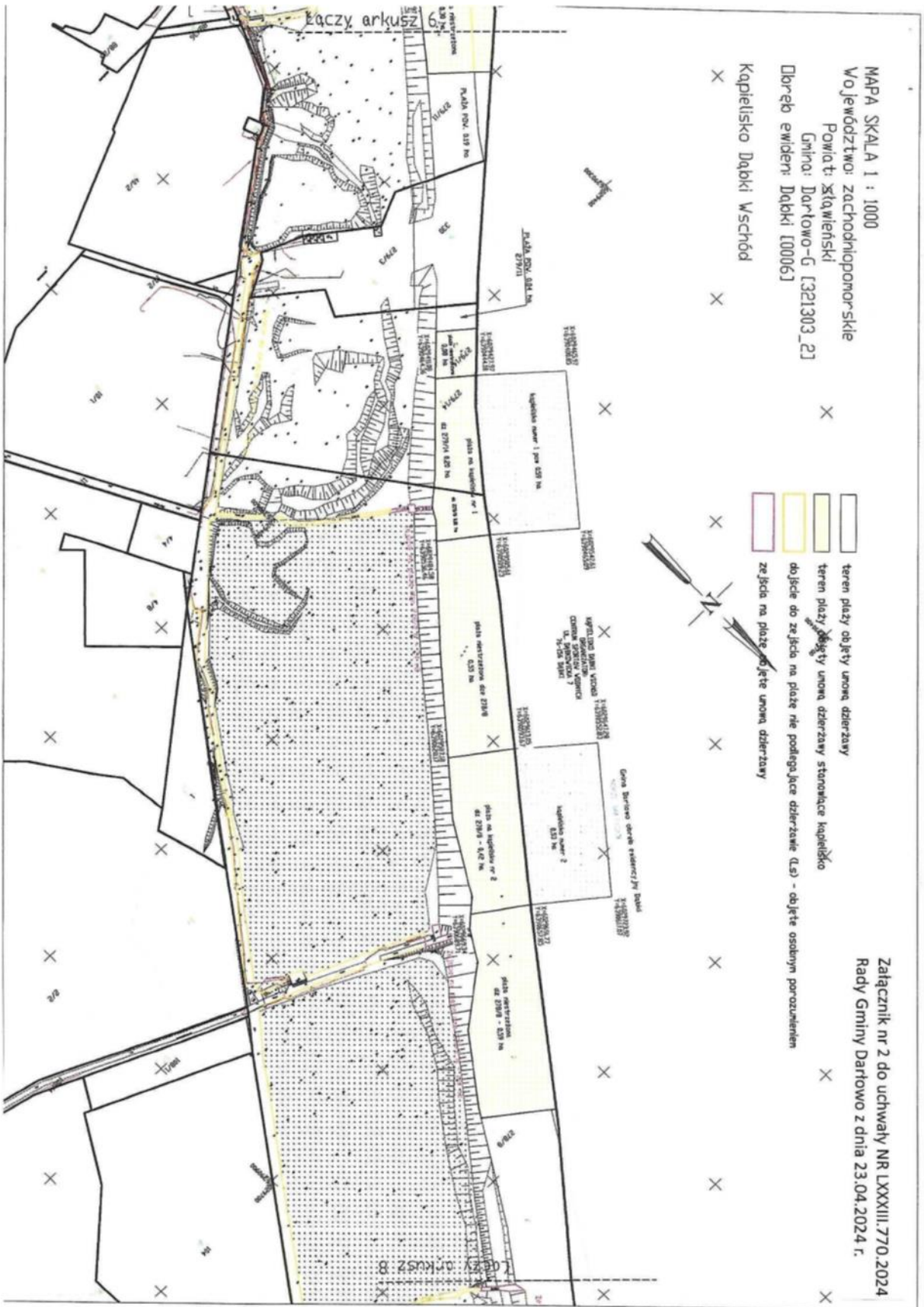



MAPA SKALA 1 : 1000  
 Województwo: zachodniopomorskie  
 Powiat: sławieński  
 Gmina: Darłowo-G [321303\_2]  
 Dobre gminy: Bobolin [00023]  
 Kaplejsko Bobolin Wschod

- teren plaży objęty umową dzierżawy
- teren plaży objęty umową dzierżawy stonowice kaplejsko
- do jękie do zejścia na plażę nie podlegające dzierżawie (l.s) - objęte osobnym porządkiem
- zejścia na plażę objęte umową dzierżawy

Załącznik nr 4 do uchwały NR LXXXIII.770.2024  
 Rady Gminy Darłowo z dnia 23.04.2024 r.

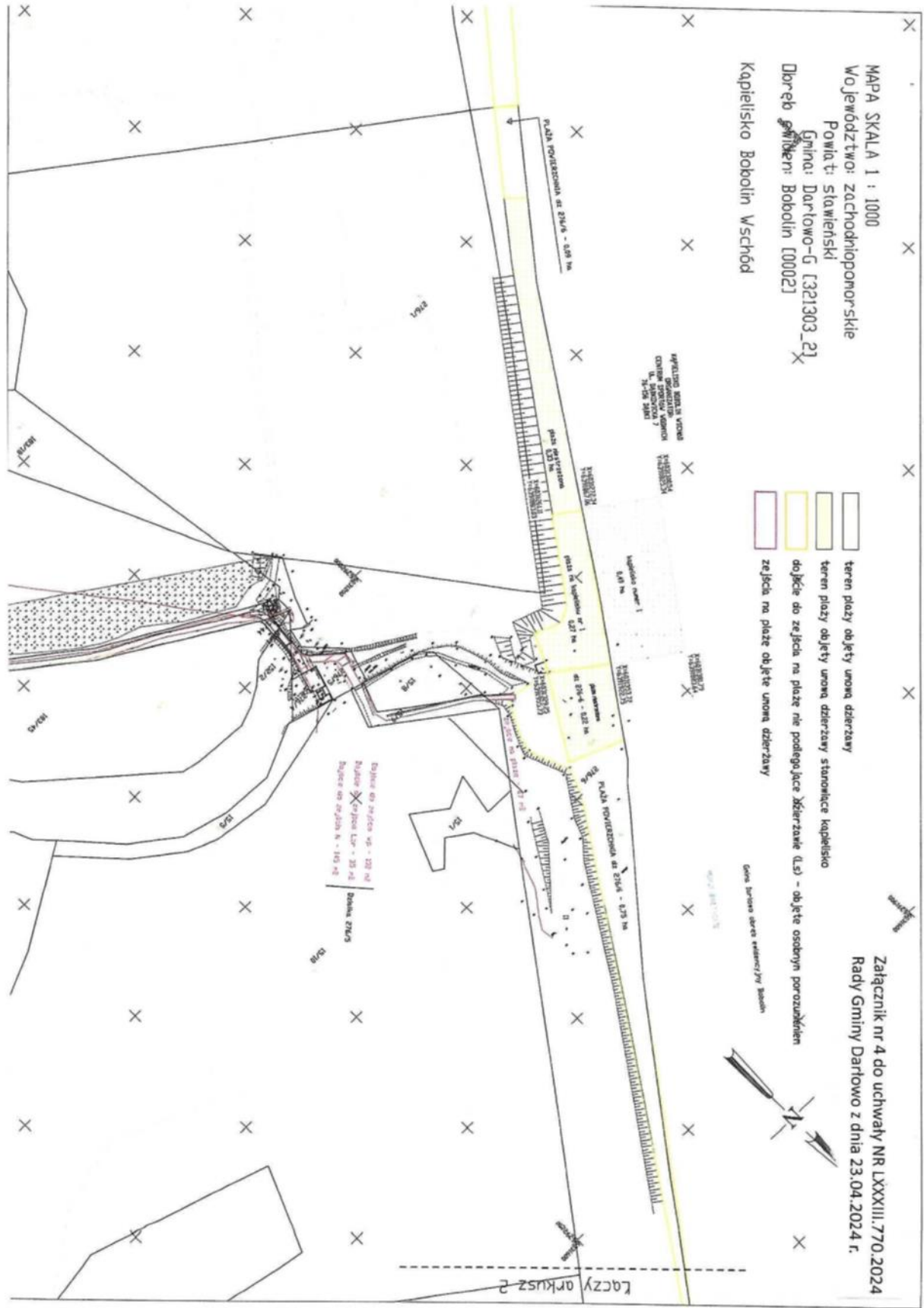







MAPA SKALA 1 : 1000  
 Województwo zachodniopomorskie  
 Powiat sławski  
 Gmina Darłowo-G (321303\_21)  
 Dobre emblema Wice (10027)  
 Kapelisko Wice Zachód

- X teren plaży objęty umową dzierżawy
- X teren plaży objęty umową dzierżawy stornowice kapelisko
- X objęcie do zejścia na plażę nie podlegające dzierżawie (L.S) - objęcie osadnym porozumieniem
- X zejścia na plażę objęte umową dzierżawy

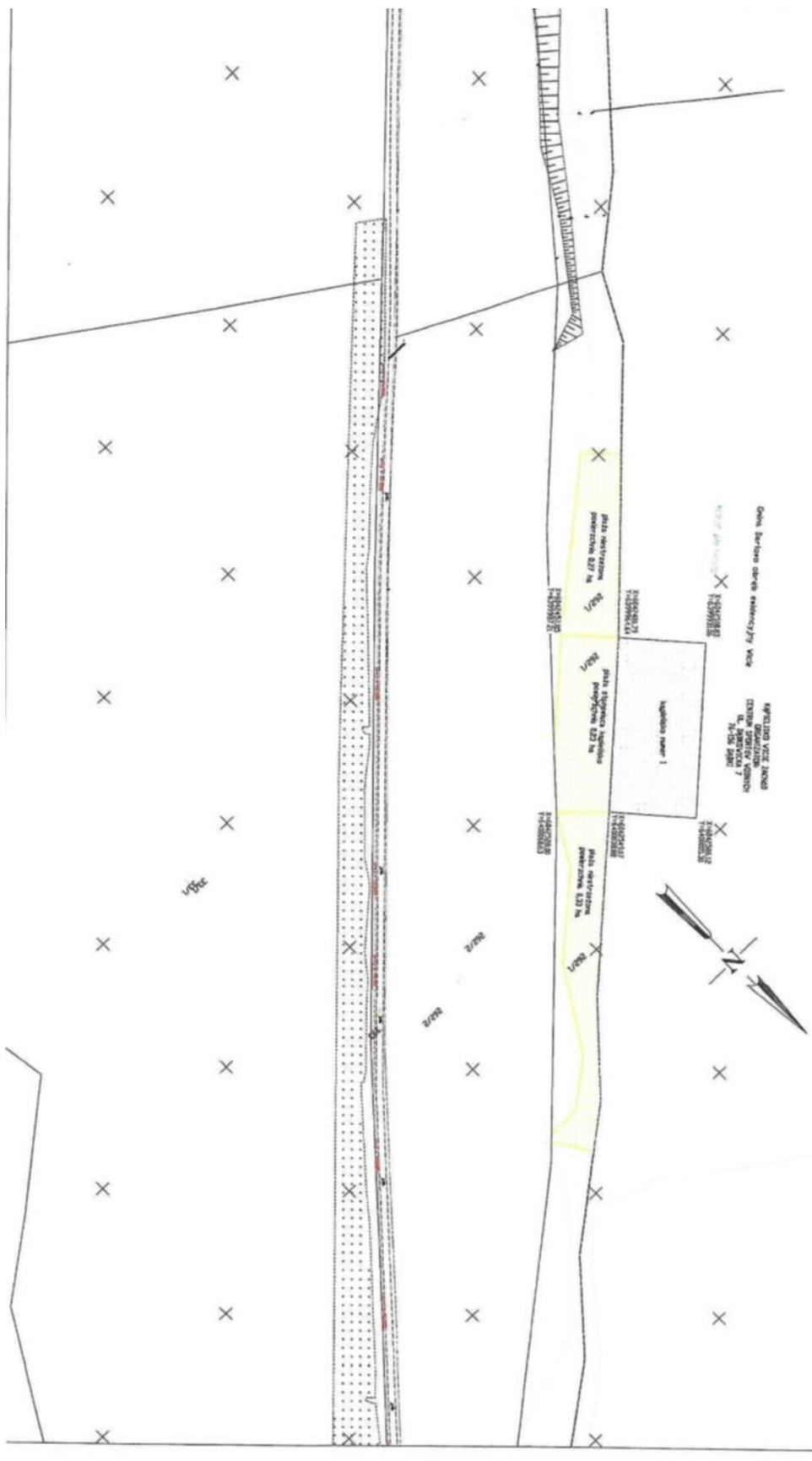

Załącznik nr 7 do uchwały NR LXXXIII.770.2024  
 Rady Gminy Darłowo z dnia 23.04.2024 r.