PROJEKT STUDIUM UWARUNKOWAŃ I KIERUNKÓW ZAGOSPODAROWANIA PRZESTRZENNEGO GMINY DARŁOWO
środowisko i dziedzictwo kulturowe
SKALA 1:20000

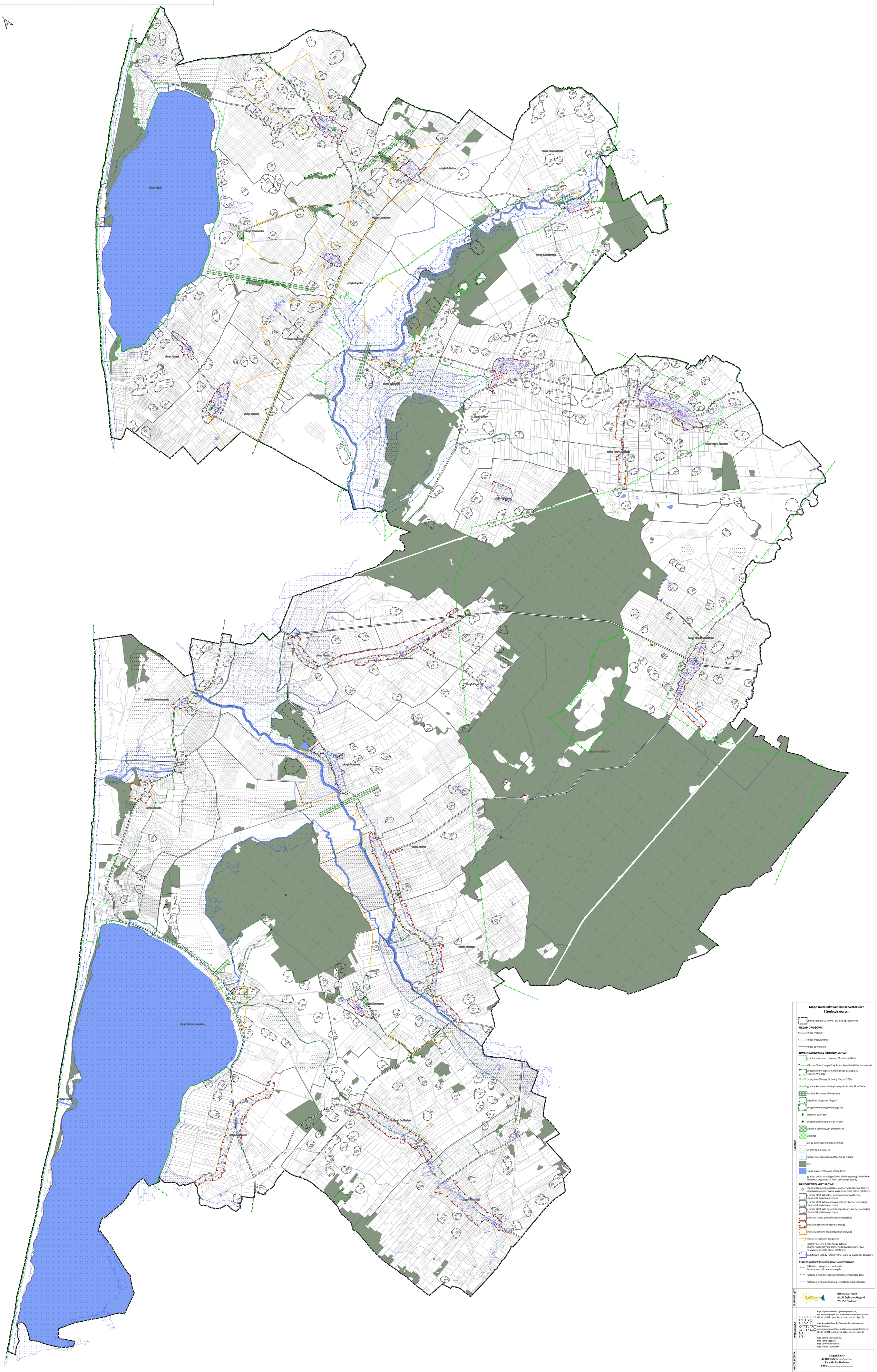

Mapa uwarunkowań konserwatorskich i środowiskowych

LEGENDA

- granica gminy Darłowo - granica opracowania

UKŁAD DROGOWY

- drogi krajowe
- drogi wojewódzkie
- drogi powiatowe

UWARUNKOWANIA ŚRODOWISKOWE

- granica rezerwatu przyrody Słowińskie Błota
- Obszar Chronionego Krajobrazu Koszaliński Pas Nadmorski
- projektowany Obszar Chronionego Krajobrazu "Dolina Wieprzy"
- Specjalne Obszary Ochrony Natura 2000
- granice korytarza ekologicznego Pobrzeże Słowińskie
- lokalne korytarze ekologiczne
- użytek ekologiczny "Bagno"
- projektowane użytki ekologiczne
- pomniki przyrody
- proponowane pomniki przyrody
- zieleń o zabytkowym charakterze
- zielenice
- gleby pochodzenia organicznego
- grunty rolne klas I-III
- obszar szczególnego zagrożenia powodzią
- lasy
- wody powierzchniowe śródlądowe
- granica 100m w odległości od linii brzegowej zbiorników wodnych w granicach form ochrony przyrody

DZIEDZICTWO KULTUROWE

- stanowiska archeologiczne (numer wskazany na planszy odpowiada numerowi w wykazie nr 3 do części tekstowej)
- granica stref WI pełnej ochrony konserwatorskiej stanowisk archeologicznych
- granica stref WII częściowej ochrony konserwatorskiej stanowisk archeologicznych
- granica stref WIII ograniczonej ochrony konserwatorskiej stanowisk archeologicznych
- strefa A ścisłej ochrony konserwatorskiej
- strefa B ochrony konserwatorskiej
- strefa K ochrony krajobrazu kulturowego
- strefa "E" ochrony ekspozycji
- obiekty ujęte w ewidencji zabytków (numer wskazany na planszy odpowiada numerowi w wykazie nr 2 do części tekstowej)
- zabytkowe układy ruralistyczne, ujęte w ewidencji zabytków

Stopień zachowania układów ruralistycznych

- Układy o najwyższych walorach historycznych/krajobrazowych
- Układy o niskim stopniu przekształcenia/degradacji
- Układy o średnim stopniu przekształcenia/degradacji

ZAMAWIAJĄCY

Gmina Darłowo
ul.J.H Dąbrowskiego 4
76-150 Darłowo

WYKONAWCY

PRACOWNIA STUDIÓW PRZESTRZENNYCH

mgr Filip Sokołowski - główny projektant, uprawniony projektant w planowaniu przestrzennym /Dz.U. z 2021 r. poz. 741 z późn. zm. art. 5 pkt 3/

mgr Anna Łączkowska-Sokołowska - planowanie przestrzenne, uprawniony projektant w planowaniu przestrzennym /Dz.U. z 2021 r. poz. 741 z późn. zm. art. 5 pkt 3/

mgr Kamila Szmytkowska
mgr Kama Kotowicz
mgr Dominika Stępień
mgr Marek Żuchowski

NR ZAŁĄCZNIKA

Załącznik nr 3
do Uchwały Nr ...../...../.....
Rady Gminy Darłowo
z dnia .....

ETAP

WYŁOŻENIE DO PUBLICZNEGO WGLĄDU
MAJ 2022

SKALA

1:20000

200 0 200 400 600 800 1 000 m